

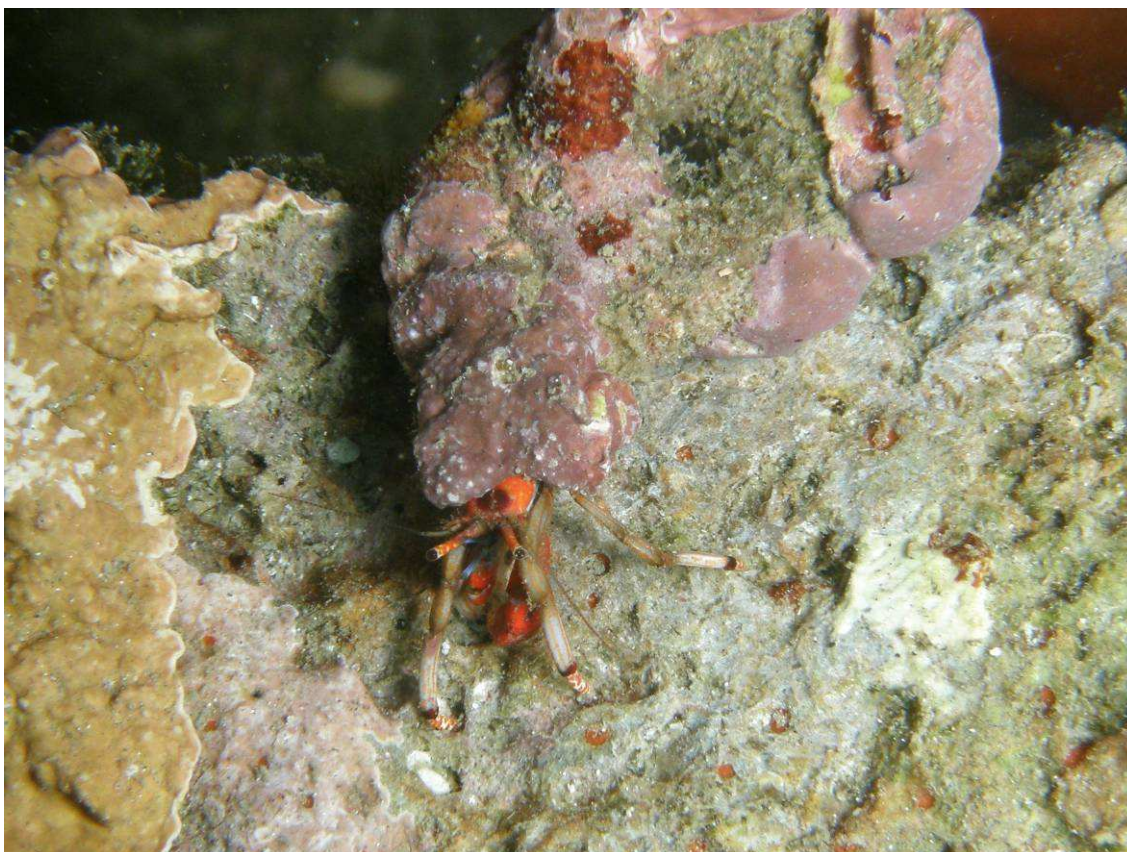



CALAHONDA BAJO EL MAR



(Más fotos tras el texto)

Nombre común: Ermitaño sedentario

Nombre científico: Calcinus tubularis

Otros idiomas  Bunter Einsiedlerkrebs  hermit crab  ¿?  Ermite crabe

De pequeño tamaño, menos de 25 milímetros. Tienen los ojos negros pedunculados (pedúnculo de color blanco) y sin protección. Tiene unas pinzas del mismo tamaño que el resto de patas. El cuerpo es de color rojizo, o marrón rojizo. Las primeras patas y los extremos de las pinzas son blancas con puntitos rojos. El resto de pinzas son rojas con punteado rojizo. El resto de patas son de color marrón rojo con un dibujo azulado blanco.

Los machos viven dentro de conchas vacías de gasterópodos. Las hembras dentro de tubos calcáreos de gusanos tubícolas o en agujeros de esponjas perforantes (ver fotos). Los encontramos a todos ellos en fondos rocosos y sedimentarios, sean aguas superficiales o de gran profundidad.

Comen algas y pequeños animales de su entorno.

No son fáciles de ver, sobre todo las hembras, que se esconden rápidamente al detectar al buceador



Cangrejo sedentario macho, junto a un erizo (para apreciar proporción y tamaño)



Cangrejo sedentario hembra

